

Algemene gegevens

TERREIN	
Kadastrale gemeente	HDR00
Sectie	D
Perceelnummer	5988
Perceeloppervlakte	89.695 m ²
Vloerpeil gebouw 66 t.o.v. N.A.P.	Ca. 1,290m' + N.A.P. (bestaand VLP gebouw 66)
Vloerpeil gebouw 72 t.o.v. N.A.P.	Ca. 1,550m' + N.A.P. (bestaand VLP gebouw 72)
grondwaterstand	Ca. 0,00 + N.A.P. gemeten d.d. 23-09-2020

Verklaring van toegepaste symbolen

LEGENDA

- primaire opstelplaats brandweerwagen
- alternatieve opstelplaats brandweerwagen
- primaire brandweeringang
- alternatieve brandweeringang
- positie brandkraan
- verzamelplaats
- bebouwing bestaand
- water

Situatie

schaal 1 : 1000

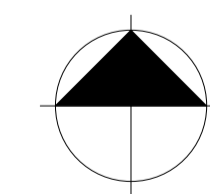

MAATVOERING IN HET WERK CONTROLEREN
INCL. SCHEEFSTAND VAN SPANTEN EN KOLONNEN
LET OP! BESTAANDE SITUATIE IS NIET 3D INGEMETEN

van
hoogevest
architecten **OFFICE WINHOV**

2.2182.0	Gebouw 66 en 72 Gemeentehuis Den Helder	
	DEFINITIEF ONTWERP	
DO-00-01	Situatie	Status : DEFINITIEF
	Schaal : 1:1000	Datum : 16-10-2020
Wijziging	A : 26-11-2020	C : E :
	B :	D : F :

Project: Nieuwbouw Gemeentehuis Den Helder
Werknummer: 2.2182.0
Onderdeel: Tekeningen en documentenlijst
Datum: 14-12-2020
Status: DEFINITIEF ONTWERP

Tekeningen algemeen :

Blad	Tekeningnaam	Status:	Schaal:	Afm	Datum:
DO-00-01	Situatie	DO	1:1000	A1	26-11-2020

Tekeningen gebouw 66 :

Blad	Tekeningnaam	Status:	Schaal:	Afm	Datum:
BT-01-00	Plattegrond begane grond bestaande situatie	DO	1:100	A0	16-10-2020
BT-01-01	Plattegrond eerste verdieping bestaande situatie	DO	1:100	A0	16-10-2020
BT-01-02	Plattegrond dak bestaande situatie	DO	1:100	A0	16-10-2020
BT-01-03	Doorsneden bestaande situatie	DO	1:100	A0	16-10-2020
BT-01-04	Gevels bestaande situatie	DO	1:100	A0	26-11-2020
BT-01-05	Details bestaande situatie	DO	1:100	A3	16-10-2020
SL-01-00	Slooptekening begane grond	DO	1:100	A0	16-10-2020
SL-01-01	Slooptekening eerste verdieping	DO	1:100	A0	16-10-2020
SL-01-02	Slooptekening dak	DO	1:100	A0	16-10-2020
SL-01-03	Slooptekening gevels	DO	1:100	A0	16-10-2020
DO-01-00	Plattegrond begane grond	DO	1:100	A0	16-10-2020
DO-01-01	Plattegrond eerste verdieping	DO	1:100	A0	16-10-2020
DO-01-02	Plattegrond dak	DO	1:100	A0	16-10-2020
DO-01-03	Plafond begane grond	DO	1:100	A0	16-10-2020
DO-01-04	Doorsneden	DO	1:100	A0	16-10-2020
DO-01-05	Gevels	DO	1:100	A0	26-11-2020
DO-01-06	Details Extérieur	DO	1:5/1:10	A3	26-11-2020
DO-01-07	Details Interieur	DO	1:5/1:10	A3	16-10-2020
DO-01-08A	Fragment ontvangsthal dwarsdoorsneden	DO	1:50	A1	16-10-2020
DO-01-08B	Fragment ontvangsthal langsdoorsneden	DO	1:50	A0	16-10-2020
DO-01-09	Fragment fractie gang	DO	1:50	A0	16-10-2020
DO-01-10	Fragment werkcafé	DO	1:50	A0	16-10-2020
DO-01-11A	Fragment raadzaal dwarsdoorsneden	DO	1:50	A1	16-10-2020
DO-01-11B	Fragment raadzaal langsdoorsneden	DO	1:50	A1	16-10-2020

DO-01-12	Fragment trouwzaal	DO	1:50	A1	16-10-2020
DO-01-13	Fragment commissiekamer	DO	1:50	A1	16-10-2020
DO-01-14	Fragment basiswerkplekken	DO	1:50	A1	16-10-2020
DO-01-15	Fragment fractie kamer gevels	DO	1:50	A1	16-10-2020
DO-01-16	Fragment overleg ruimten	DO	1:50	A1	16-10-2020
DO-01-17	Arceringen BVO-GO-VG-GF	DO	1:50	A1	14-12-2020

Tekeningen gebouw 72 :

Blad	Tekeningnaam	Status:	Schaal:	Afm	Datum:
BT-02-00	Plattegrond begane grond bestaande situatie	DO	1:100	A1	16-10-2020
BT-02-01	Plattegrond eerste verdieping bestaande situatie	DO	1:100	A1	16-10-2020
BT-02-02	Plattegrond tweede verdieping bestaande situatie	DO	1:100	A1	16-10-2020
BT-02-03	Plattegrond dak bestaande situatie	DO	1:100	A1	16-10-2020
BT-02-04	Doorsneden bestaande situatie	DO	1:100	A0	16-10-2020
BT-02-05	Gevels bestaande situatie	DO	1:100	A0	16-10-2020
BT-02-06	Details bestaande situatie	DO	1:100	A3	16-10-2020
SL-02-00	Slooptekening begane grond	DO	1:100	A1	16-10-2020
SL-02-01	Slooptekening eerste verdieping	DO	1:100	A1	26-11-2020
SL-02-02	Slooptekening tweede verdieping	DO	1:100	A1	26-11-2020
SL-02-03	Slooptekening dak	DO	1:100	A1	16-10-2020
SL-02-04	Slooptekening gevels	DO	1:100	A0	16-10-2020
DO-02-00	Plattegrond begane grond	DO	1:100	A1	16-10-2020
DO-02-01	Plattegrond eerste verdieping	DO	1:100	A1	16-10-2020
DO-02-02	Plattegrond tweede verdieping	DO	1:100	A1	16-10-2020
DO-02-03	Plattegrond dak	DO	1:100	A1	16-10-2020
DO-02-04	Plafond begane grond	DO	1:100	A1	16-10-2020
DO-02-05	Plafond eerste verdieping	DO	1:100	A1	16-10-2020
DO-02-06	Plafond tweede verdieping	DO	1:100	A1	16-10-2020
DO-02-07	Doorsneden	DO	1:100	A0	16-10-2020
DO-02-08	Gevels	DO	1:100	A1	16-10-2020
DO-02-09	Details Exterieur	DO	1:5/1:10	A3	16-10-2020
DO-02-10	Details Interieur	DO	1:5/1:10	A3	16-10-2020
DO-02-11	Westgevel, fragment 01	DO	1:20	A1	16-10-2020
DO-02-12	Fragment Luifel Hoofdentree	DO	1:20	A1	16-10-2020

DO-02-13	Fragment trappenhuis 01	DO	1:50	A1	16-10-2020
DO-02-15	Fragment Vide en Trappenhuis	DO	1:50	A0	16-10-2020
DO-02-16	Fragment Lifthal	DO	1:50	A2	16-10-2020
DO-02-17	Fragment Koffiecorner	DO	1:50	A2	16-10-2020
DO-02-18	Fragment Overleg ruimten	DO	1:50	A2	16-10-2020
DO-02-19	Fragment B&W kamer en ontvangst	DO	1:50	A2	16-10-2020
DO-02-20	Fragment B&W gang	DO	1:50	A1	16-10-2020
DO-02-21	Fragment Concentratiewerkplek	DO	1:50	A1	16-10-2020
DO-02-22	Fragment Kantoorruimte, basiswerkplekken	DO	1:50	A1	16-10-2020
DO-02-23	Fragment Projectruimte	DO	1:50	A1	16-10-2020
DO-02-24	Fragment Wethouderskamer	DO	1:50	A1	16-10-2020
DO-02-25	Fragment Garderobe en Kluisjes	DO	1:50	A1	16-10-2020
DO-02-26	Arceringen BVO-GO-VG-GF	DO	1:50	A1	14-12-2020

Documenten:

Document nr.	Documentnaam	Status:	Afm	Datum:
DOC DO 001	Tekeningen en documentenlijst	DO	A4	14-12-2020
DOC DO 002	Kleur en Materiaalstaat, exterieur	DO	A3	26-11-2020
DOC DO 005	Gebreken tekening gebouw 66	DO	A0	16-10-2020
DOC DO 008	Foto's Gebouw 66 en 72	DO	A3	26-11-2020
DOC DO 009	Bouwveiligheidsplan	DO	A4	26-11-2020

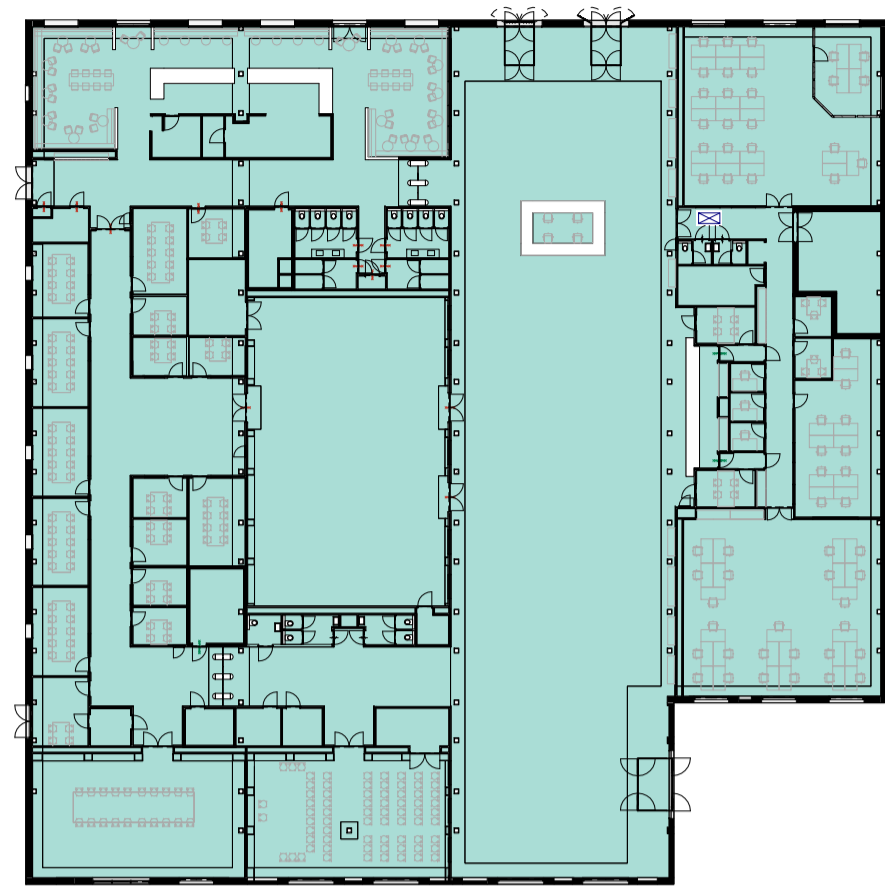

Bruto vloeropp. (BVO)

BVO

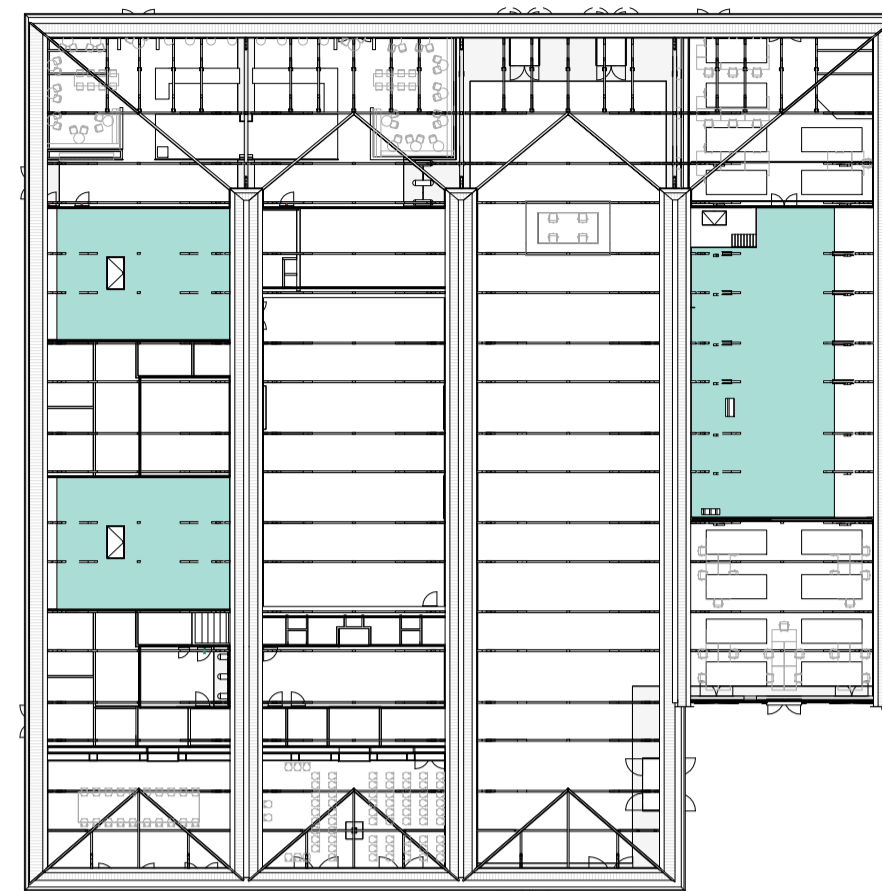

Bruto vloeropp. (BVO)

BVO

Area Schedule (Bruto vloeroppervlak (BVO))		
Level	Name	Area
00 begane grond	BVO	3085.8 m ²
1e verd installatieruimte nieuw	BVO	400.4 m ²
Grand total		3486.2 m ²

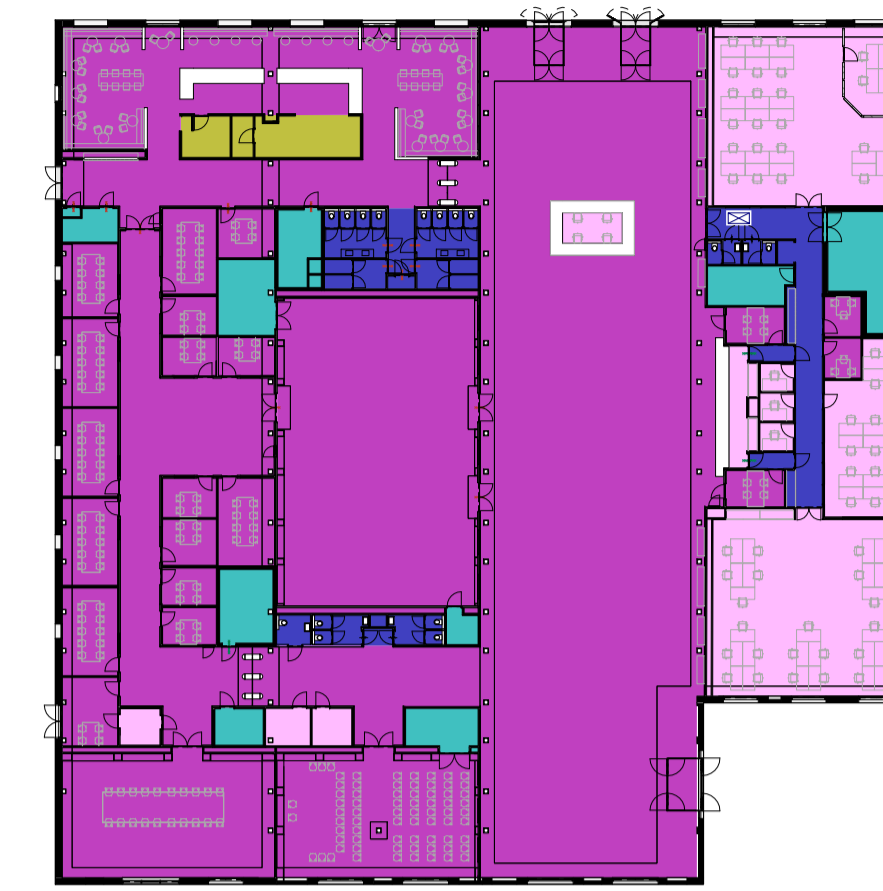

Gebruikersfunctie

- Bijeenkomstfunctie (t.b.v. maatschappelijke voorzieningen en dienstverlening)
- Gemeenschappelijk gebied
- Industriefunctie
- Kantoorfunctie (t.b.v. maatschappelijke voorzieningen en dienstverlening)
- overige gebruikersfunctie

00 begane grond BVO

schaal 1 : 500

1e verd installatieruimte nieuw BVO

schaal 1 : 500

00 begane grond GF

schaal 1 : 500

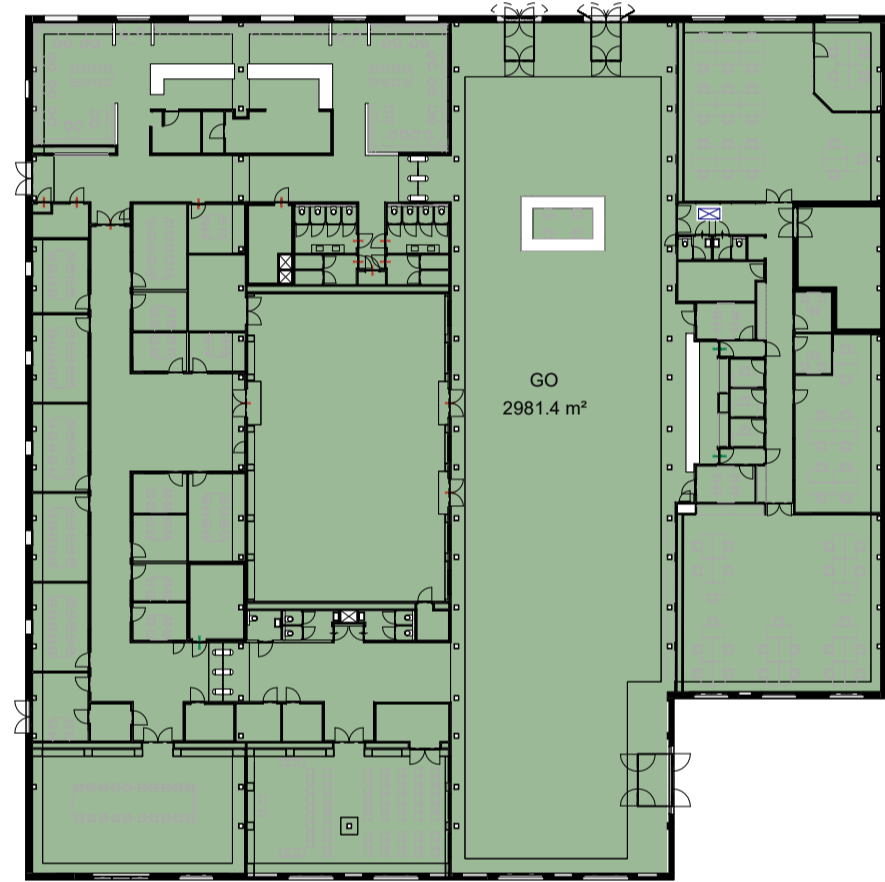

Gebruiksgebieden

GO

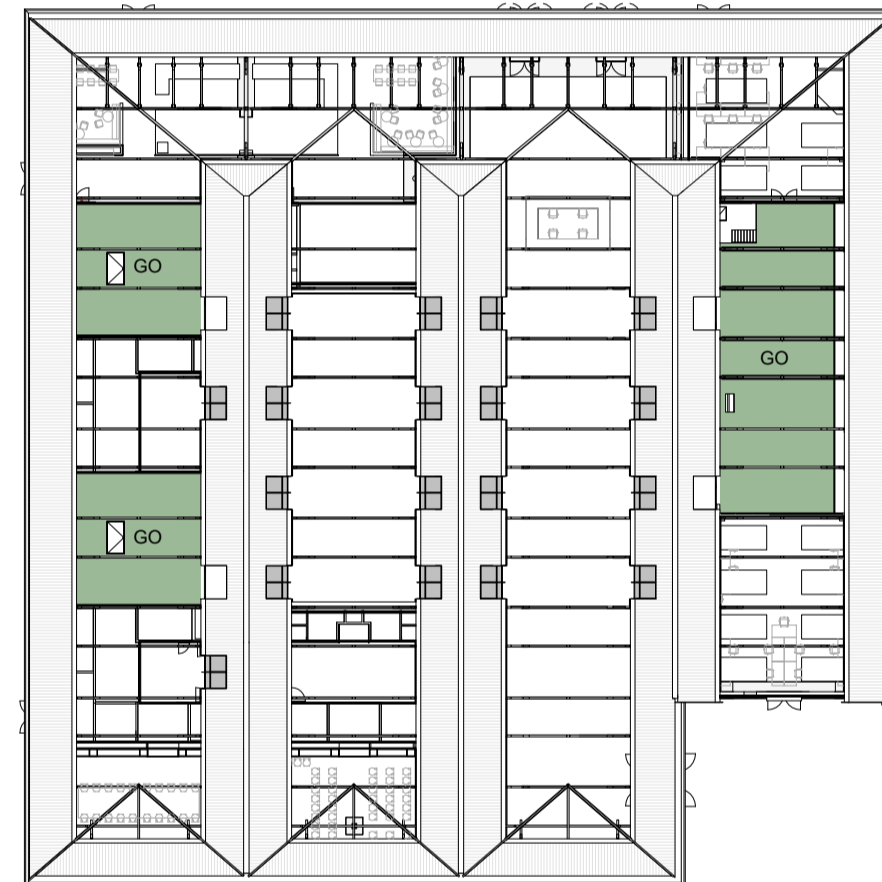

Gebruiksgebieden

GO

Area Schedule (Gebruiksgebied)		
Level	Name	Area
00 begane grond	GO	2981.4 m ²
1e verd installatieruimte nieuw	GO	310.9 m ²
Grand total		3292.3 m ²

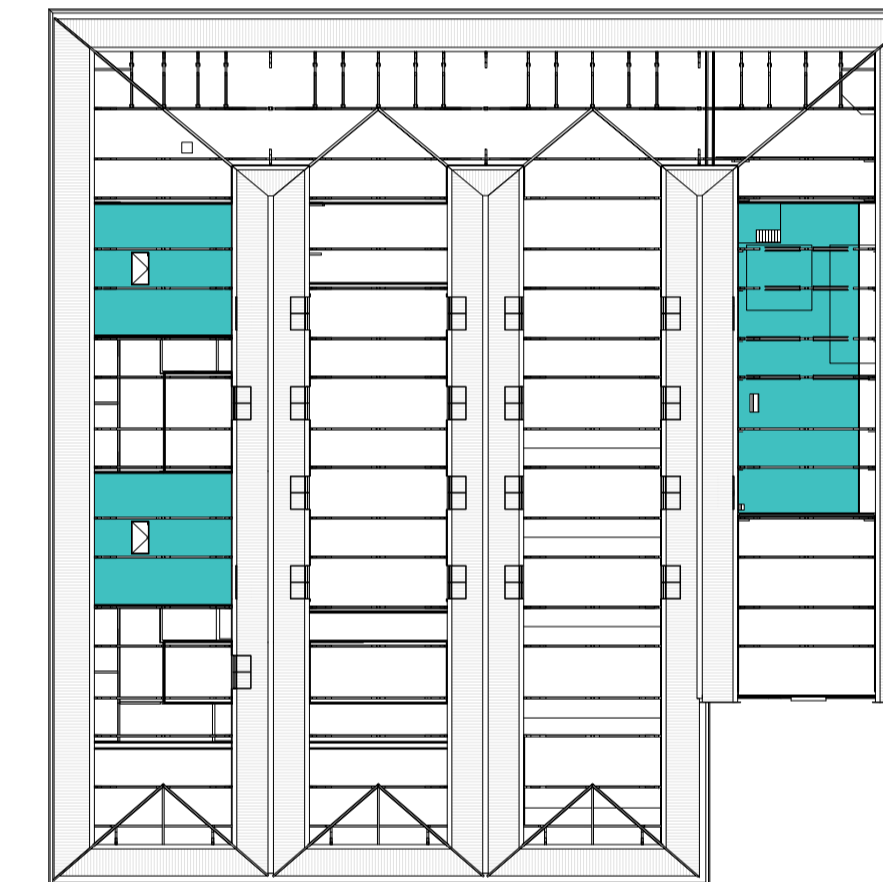

Gebruikersfunctie

overige gebruikersfunctie

00 begane grond GO

schaal 1 : 500

1e verd installatieruimte nieuw GO

schaal 1 : 500

1e verd installatieruimte nieuw GF

schaal 1 : 500

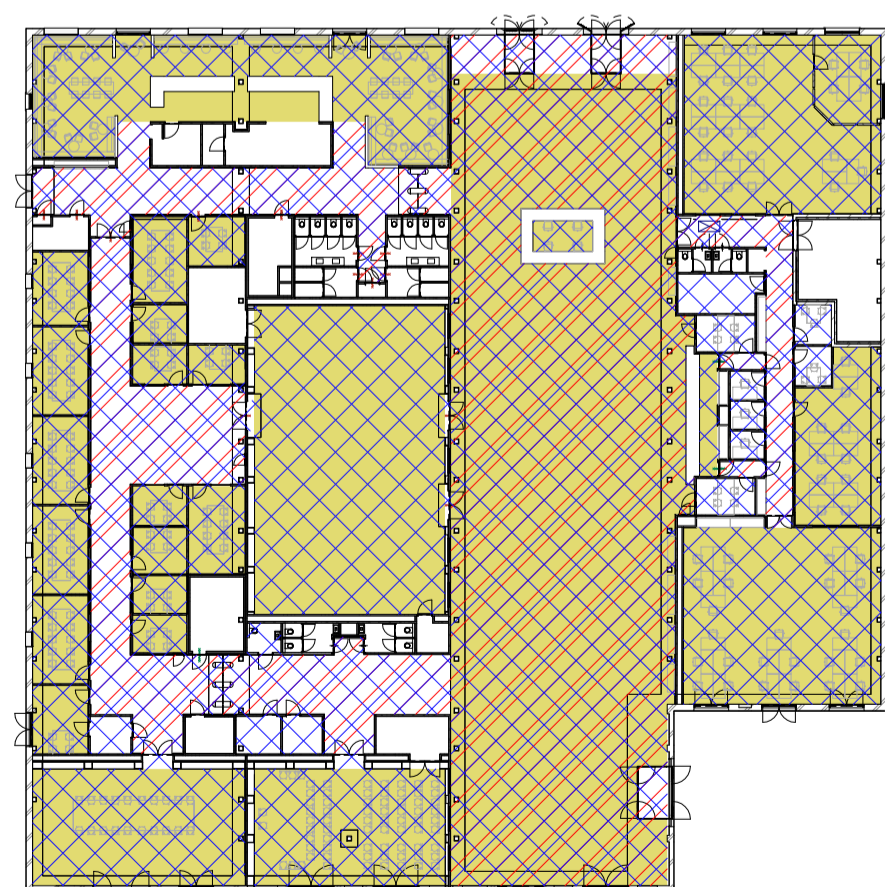

Verblijfsgebied

VG

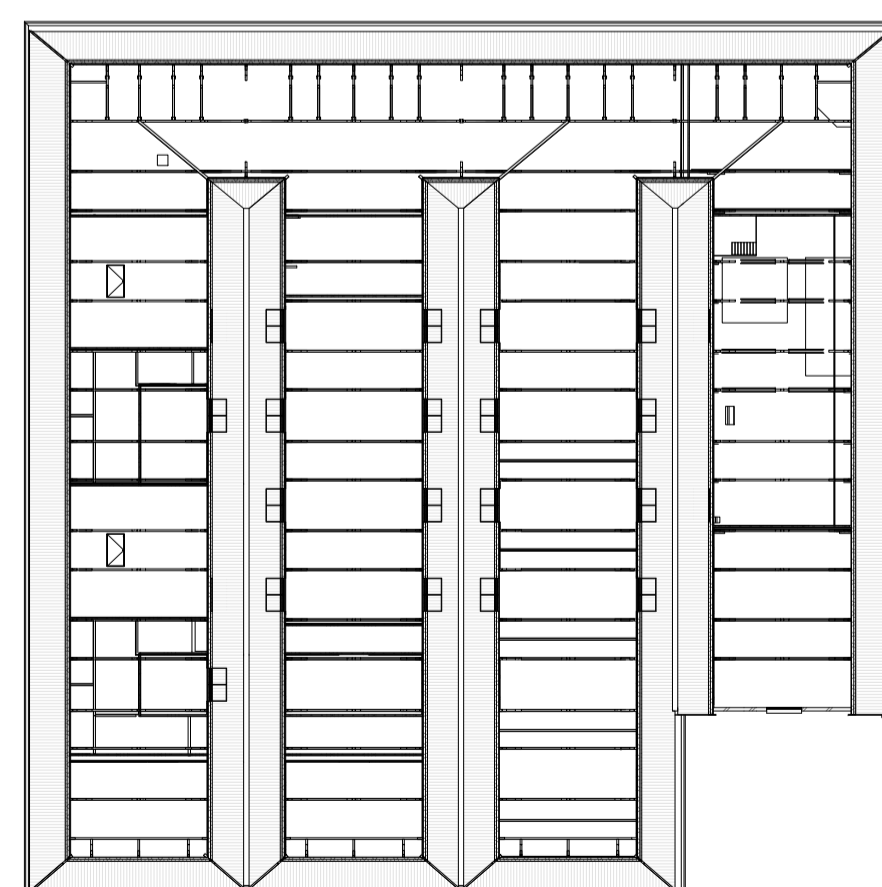

Verblijfsgebied

Area Schedule (Verblijfsgebied)		
Level	Name	Area
	VG	2062.6 m ²
Grand total		2062.6 m ²

LEGENDA

- ▨ Verkeersruimte
- ▨ Integraal Toegankelijk

Area Schedule (Gebruikersfunctie)		
Level	Name	Area
00 begane grond	Bijeenkomstfunctie (t.b.v. maatschappelijke voorzieningen en dienstverlening)	2200.7 m ²
00 begane grond	Gemeenschappelijk gebied	150.8 m ²
00 begane grond	Industriefunctie	34.1 m ²
00 begane grond	Kantoorfunctie (t.b.v. maatschappelijke voorzieningen en dienstverlening)	449.6 m ²
00 begane grond	overige gebruikersfunctie	149.7 m ²
1e verd installatieruimte nieuw	overige gebruikersfunctie	324.1 m ²



MAATVOERING IN HET WERK CONTROLEREN
INCL. SCHEFTSTAND VAN SPANTEN EN KOLONNEN
LET OP! BESTAANDE SITUATIE IS NIET 3D INGEMETEN

van
hoogvest
architecten **OFFICE WINHOV**

2.2182.0 Gemeentehuis Den Helder, opdrachtgever: ZEESTAD CV
Gebouw 66

DEFINITIEF ONTWERP

DO-01-17 Arceringen BVO/GO/VG/GF Status : DEFINITIEF

Schaal : 1 : 500 Datum : 14-12-2020

Wijziging A : C : E :
B : D : F :

00 begane grond VG

schaal 1 : 500

1e verd installatieruimte nieuw VG

schaal 1 : 500

GEBOUW 66

foto's bestaande situatie

26-11-2020

van
hoogevest
architecten

OFFICE WINHOV















GEBOUW 72

foto's bestaande situatie

26-11-2020

van
hoogevest
architecten

OFFICE WINHOV













