

22



OPLEGGEN

DATUM
PARAAR

13/9

B&W-omslag

Inleveren vóór woensdag 17.00 uur voorafgaand aan B&W-vergadering bij Kabinet/Gemeentesecretaris



- Afdeling : Bouwen & Wonen van de dienst Stadsontwikkeling & Beheer
- Onderwerp : Voornemen aanwijzen div. objecten als beeldbepalend pand en gemeentelijk monument.
- Voorstel : Voorgesteld in te stemmen met het advies van de Monumentencommissie om div. objecten aan te wijzen als beeldbepalend pand en gemeentelijk monument, dan wel te schrappen van de lijst, conform advies aan wethouder RO d.d. 21 maart jl.

kerlignadit 49 en 50

CLASSIFICATIE : Openbaar

Opmerkingen van collegeleden & gemeentesecretaris:

	Burg.	Weth.	Weth.	Weth.	Weth.	Secr.
AKKOORD						
BESPREKEN						
KENNISGEVING						

Vergadering B. & W.: 2 april 2002

nr. 02/r 375

Beslissing: AKKOORD

straat: Kerkgracht 49

postcode: 1782 GK

plaats: Den Helder

beoordeling: 2

Kerkgebouw van de Doopsgezinde Gemeente daterend uit het midden van de vorige eeuw. Het gebouw is enigszins teruggezet ten opzichte van de rooilijn en staat is met de korte zijde naar de straat gericht. De gevel bestaat uit drie traveeën, waarvan de middelste risaleert. op de begane grond bevindt zich centraal de ingang met hierboven een spitsboog; de ingangspartij wordt aan weerszijden geflankeerd door een blinde venster nis met spitsboog. De voorgevel wordt aan de zijkanten afgesloten door uitkragende steunberen en wordt bekoond door een topgevel.

Kerkgracht 50, pastorie bij de Doopsgezinde kerk

Pastorie met lijstgevel, behorende bij de naastgelegen Doopsgezinde Kerk. In tegenstelling tot de kerk is de pastorie gelegen in de rooilijn van de Kerkgracht. Het gebouw is symmetrisch opgebouwd: in de middenas op de begane grond de dubbele, panelen entree deur met bovenlicht, beiden gevat in een pilasterstelling met kroonlijst. Recht daarboven een zes-ruitschuifvenster gevat in een forse, geprofileerde lijst. Aan weerszijden van de middenas zowel op de begane grond als op de verdieping twee zesruits-schuifvensters.

Vanwege de relatie met de kerk heeft de pastorie een ensemble-waarde. Vanwege het statige karakter dat past bij een pastorie is er voorts sprake van een typologische, maar ook een sociaalhistorische waarde.

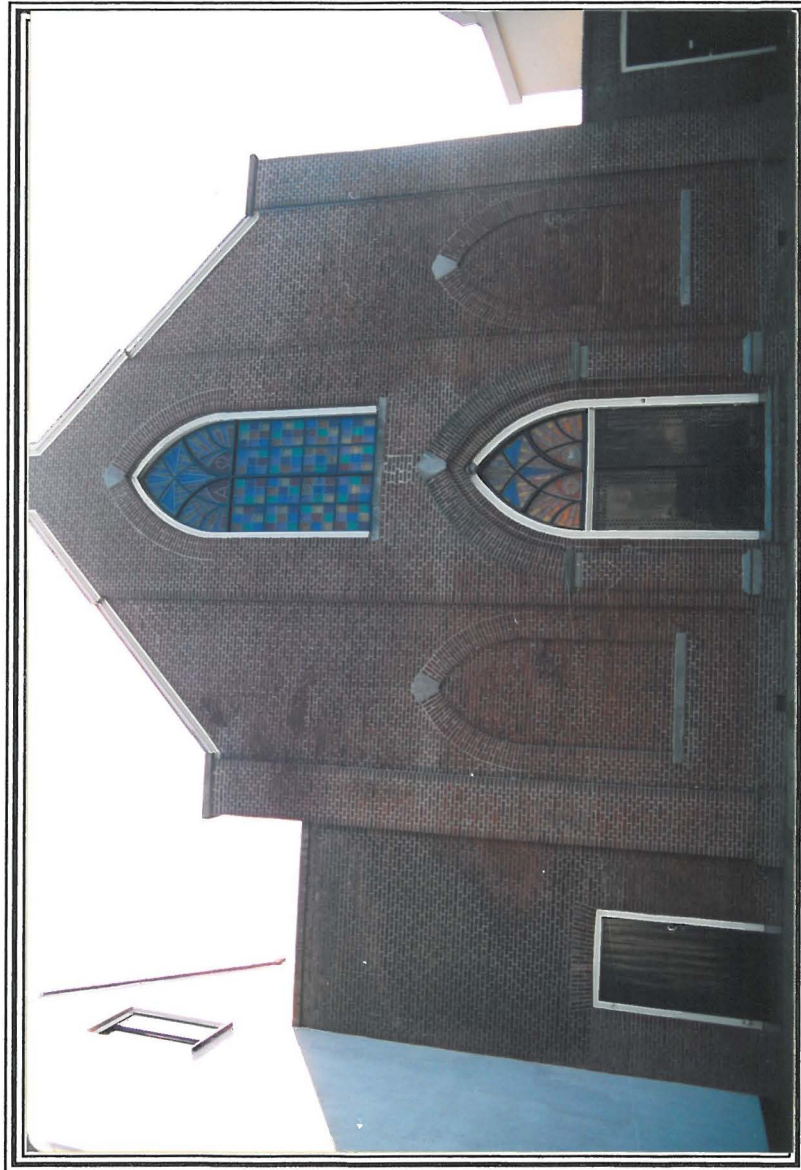

Kerkgracht 49 (kerk)

05 OKT. 2000



Kerkgracht 49 kerk september 2001

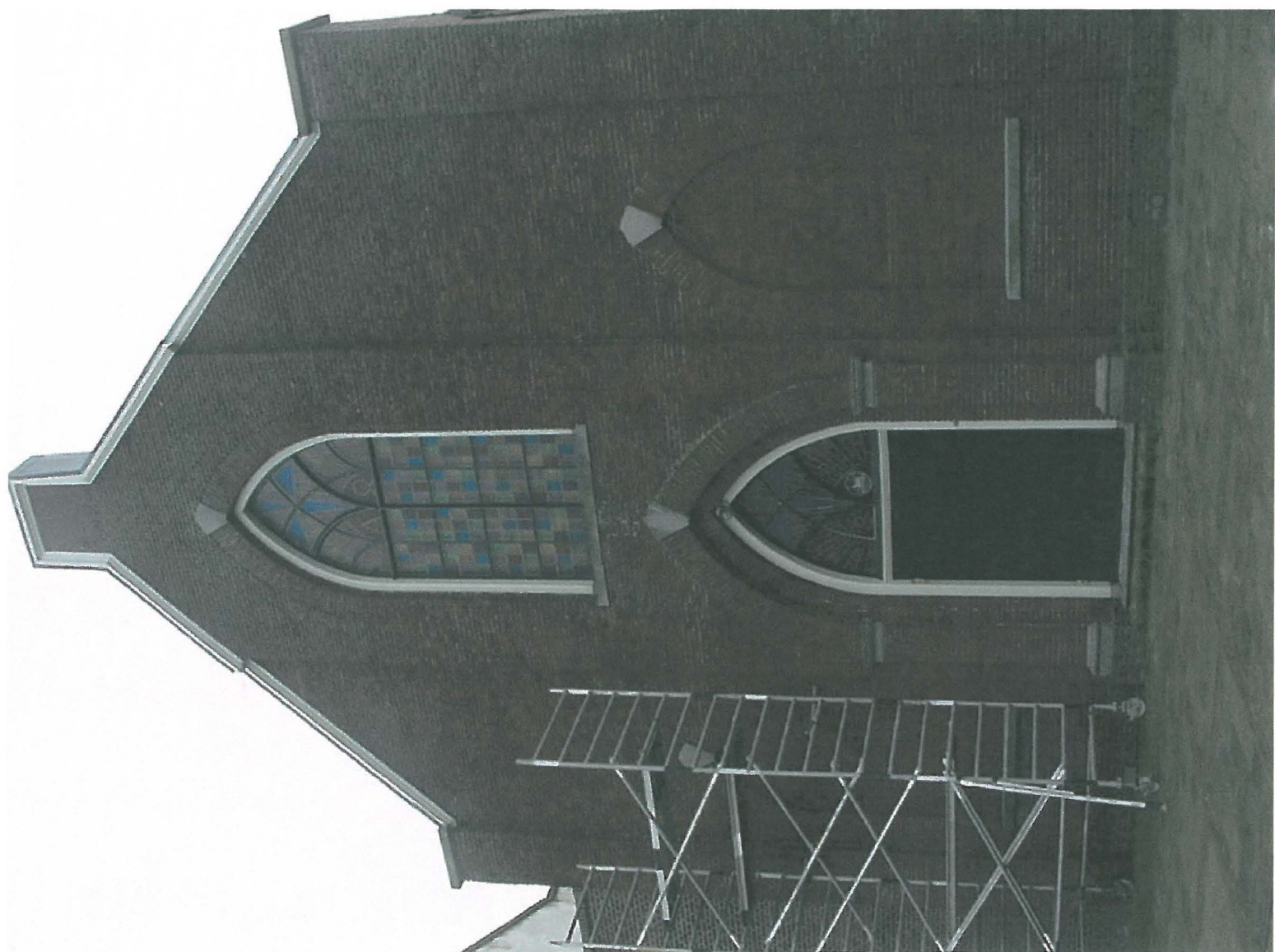

werchig recht ug

08 FEB. 2002



No. 13 Kerkgracht 50

dat. 18 Februari 1998

bpp
cat2



Kerkgracht 50, 20 Juli 1999

bpp cat 2



Kerkgracht 50

05 OKT. 2000

12



Kerkgracht 50 juni 2001